

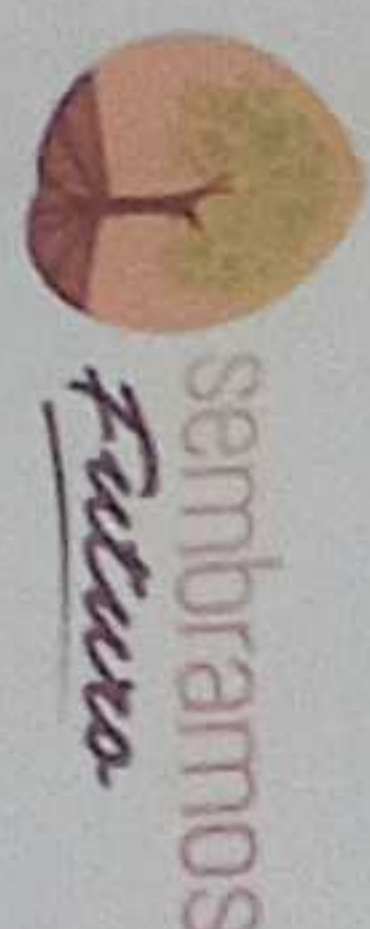

PLANTA BAJA SALA DE PROFESORES Y LABORATORIO DE TECNOLOGÍA E IDIOMAS  
ESCALA 1:100

VER LÁMINA AS - 06



sembramos  
Futuro



EL GOBIERNO  
DE TODOS

ING. VIVIAN GARCÍA SILVA ARBEN  
COORDINADORA GENERAL DE EDUCACIÓN

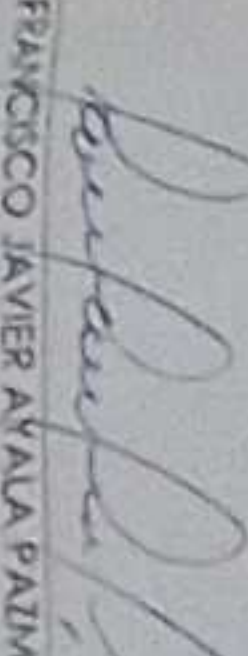
  
ING. FRANCISCO JAVIER AYALA PALMIÑO  
ABRIL 2021

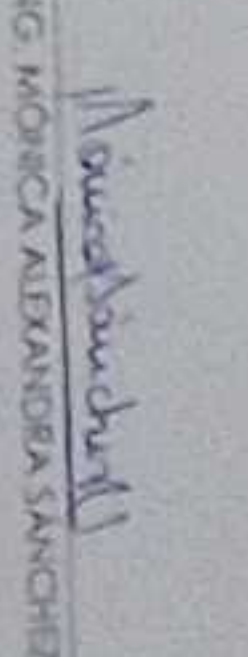
  
ING. JACQUELINE ALVARADO JIMÉNEZ AYALA  
ABRIL 2021

BOLETA DE MONITORIO

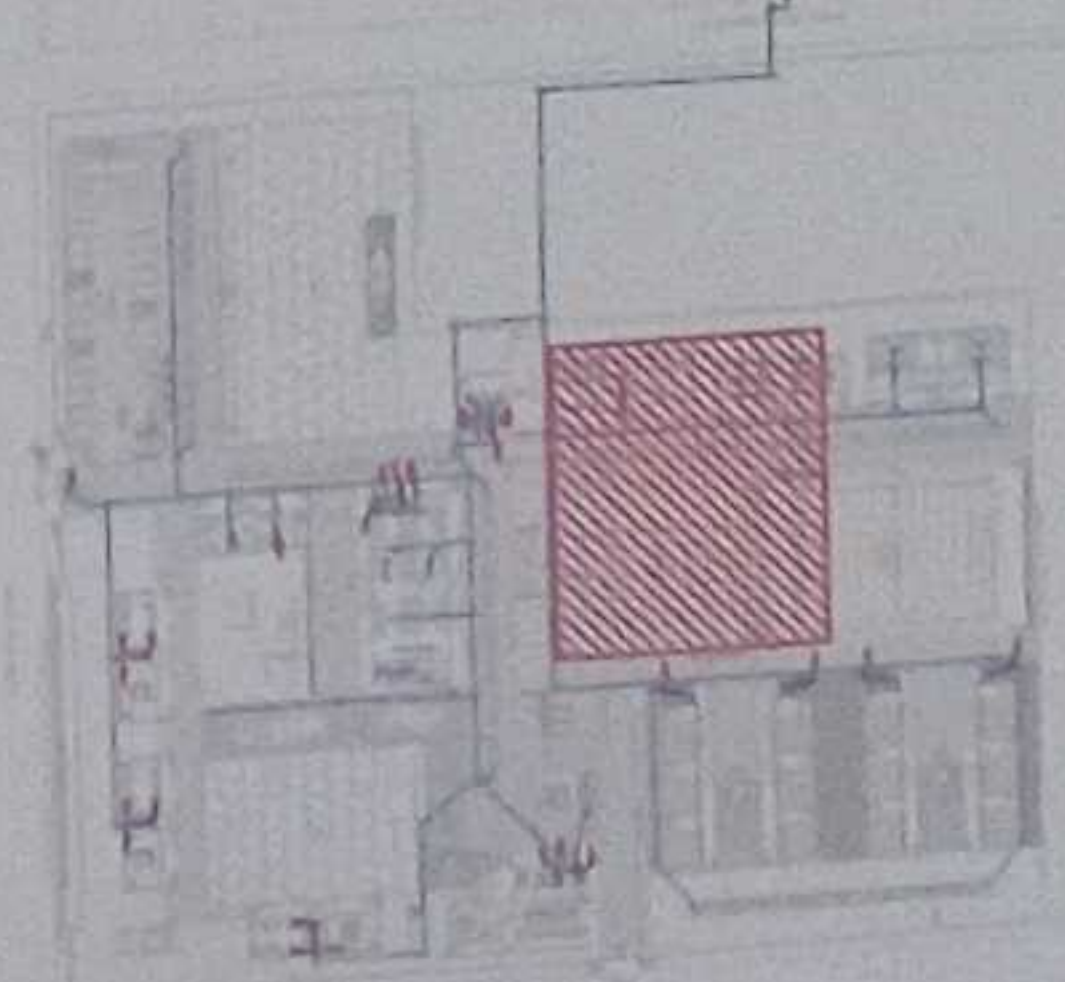

LCC-CZ1E-001-2020

"CONTRATACIÓN DE ESTUDIOS Y DISEÑOS PARA LA IMPLANTACIÓN ARQUITECTÓNICA DE LA UNIDAD EDUCATIVA ESTANDARIZADA DEL NIVEL TERCERO MENOR "SHUSHUFINDI", UBICADA EN LA PARROQUIA SHUSHUFINDI, CANTÓN SHUSHUFINDI, PROVINCIA DE SUCUMBIOS"

UNIDAD EDUCATIVA SHUSHUFINDI

PROVINCIA SUCUMBIOS

CANTÓN SHUSHUFINDI

PROVINCIA SUCUMBIOS

CONTIENE:

RED DE AGUA SERVIDA  
PLANTA BAJA SALA DE PROFESORES  
CUADRO NOMENCLATURA

ESCALA INDICADAS

FECHA

LÁMINA N°

2021

29 ABR. 2021

AS - 09

GOBIERNO AUTÓNOMO DESCENTRALIZADO MUNICIPAL DEL CANTÓN SHUSHUFINDI





Se aprobó esta planta baja y cuadro nomenclatura para su ejecución en la Unidad Educativa Estandarizada del Nivel Tercero Menor "Shushufindi", ubicada en la Parroquia Shushufindi, Cantón Shushufindi, Provincia de Sucumbios.

29 ABR. 2021

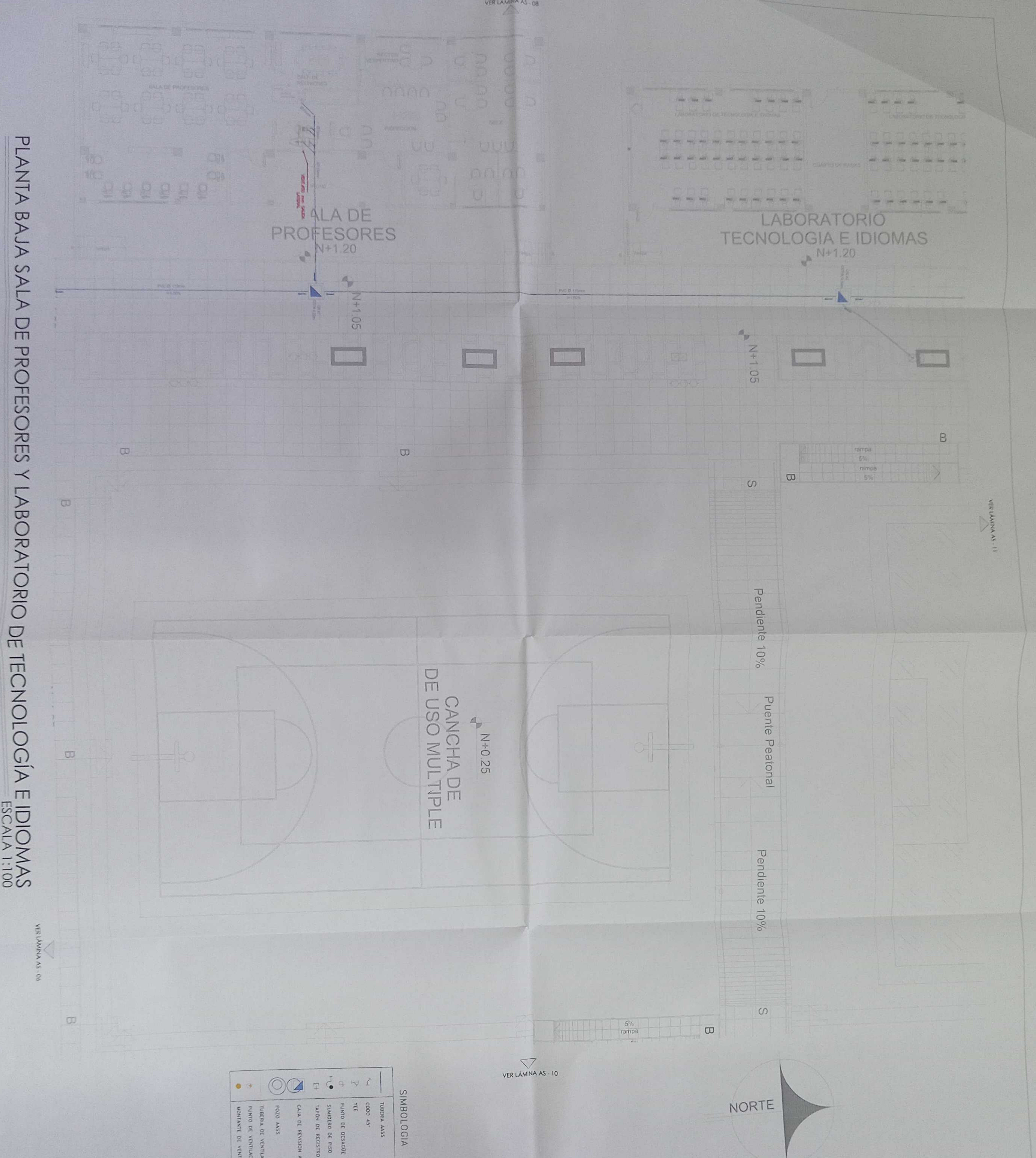
ING. JACQUELINE ALVARADO JIMÉNEZ AYALA

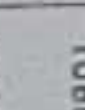
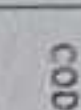
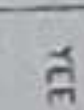
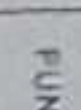
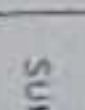
ABRIL 2021

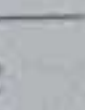
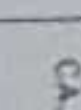
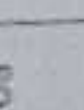

SIMBOLOGIA	
	TUBERIA ASS
	CODO 45°
	PUNTO DE DESAQUE
	SUMIDERO DE PISO
	TAPÓN DE REGISTRO
	CAJA DE REVISION ASS
	POZO ASS
	TUBERIA DE VENTILACION
	PUNTO DE VENTILACION
	MONTANTE DE VENTILACION



VER LÁMINA AS-13

N+1.05

BLOQUE 2 DE 12 MÓDULOS DE AULAS

N+1.20

BLOQUE 2 DE 12 MÓDULOS DE AULAS

N+1.20

N+1.05

TALUD VERDE

AREA ABASTECIMIENTO EMERGENCIA

N+0.15

NORTE

SIMBOLOGIA

	TUBERIA AAS
	COLO 45°
	Y/E
	PUNTO DE DESARROLLO
	SUMINISTRO DE FIBRO
	TAPON DE REGISTRO
	CALA DE REVISION AAS
	POCO AAS
	TUBERIA DE VENTILACION
	MONITOR DE VENTILACION

MINISTERIO DE EDUCACIÓN

sembramos  
Futuro



RESPONSABLE

ING. MONICA GARCIA SILVA JARRIN  
COORDINADORA GENERAL DE EDUCACION TECNICA

ING. SACHA SISA IBAÑEZ CONEJO  
ADMINISTRADORA DE CONTABILIDAD

ING. FRANCISCO JAVIER AYALA FALCON  
DIRECCION GENERAL DE EDUCACION

ING. MONICA ALEXANDRA SANCHEZ AYALA  
DISEÑO - COORDINADORA GENERAL DE EDUCACION

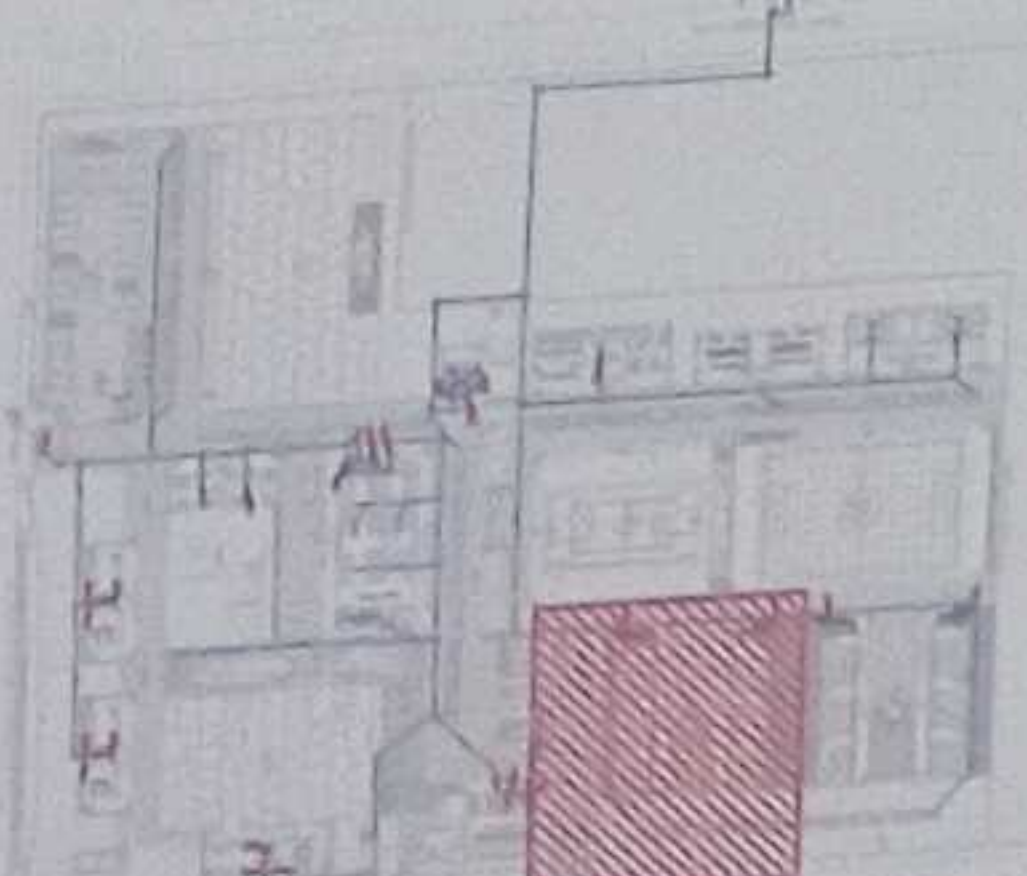

LCC-CZ1E-001-2020

"CONTRATACION DE ESTUDIOS Y DISEÑOS PARA LA IMPLANTACION ARQUITECTONICA DE LA UNIDAD EDUCATIVA ESTANDARIZADA DEL MILITENIO TIPOLOGIA MINOR 'SHUSHUFINDI' UBICADA EN LA PARROQUIA SHUSHUFINDI CENTRAL, CANTON SHUSHUFINDI, PROVINCIA DE SUCUMBIOS"

UNIDAD EDUCATIVA SHUSHUFINDI

CANTON SHUSHUFINDI PROVINCIA SUCUMBIOS

CONTENIDO

RED DE AGUA SERVIDA  
PLANTA BAJA BLOQUE 2 DE 12 MÓDULOS DE AULAS  
CUADRO NOMENCLATURA

ESCALA INDICADAS 2021 AS - 10

SECCIONES VINCULANTES

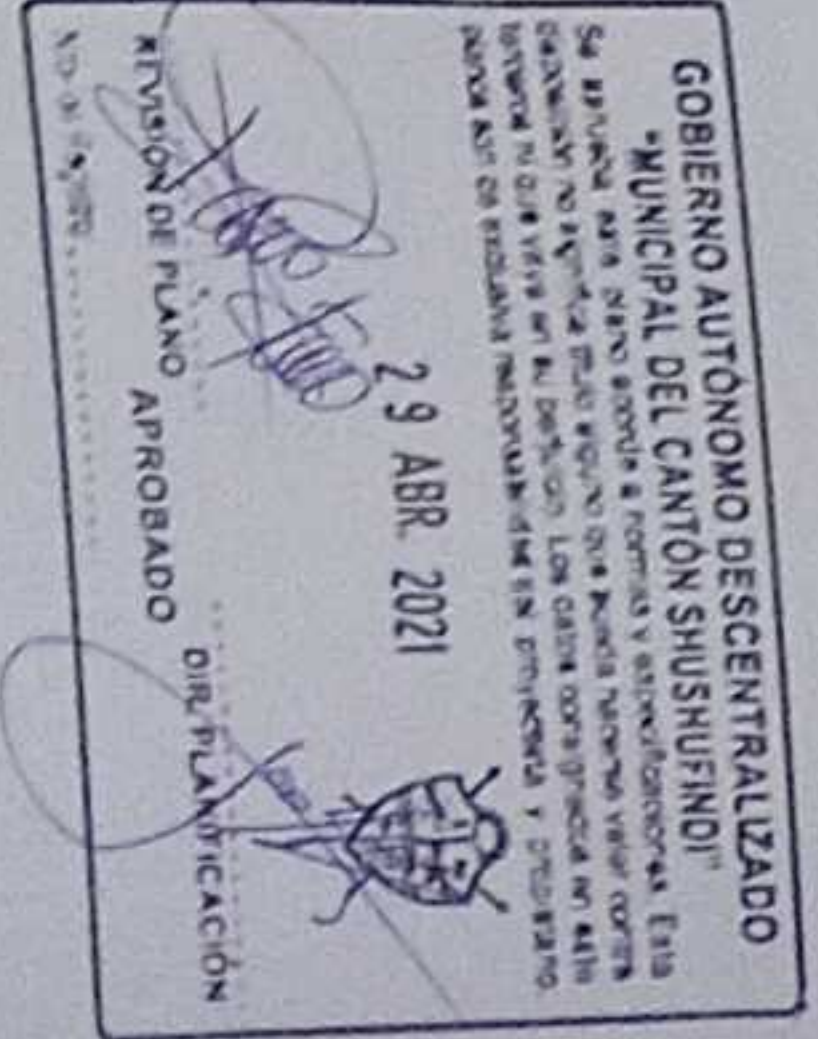

PLANTA BAJA BLOQUE 2 DE 12 MÓDULOS DE AULAS  
ESCALA 1:100



RESPONSABLE  
ING. VILSON GARCIA JIMENA JIMENA  
COORDINADORA GENERAL DE LA UNIDAD EDUCATIVA  
ING. FRANCISCO JAVIER ALVARO ALVARO  
DISEÑO - COORDINADORA GENERAL DE LA UNIDAD EDUCATIVA  
ING. MONICA ALEXANDRA SANCHEZ ALVARO  
DISEÑO - COORDINADORA GENERAL DE LA UNIDAD EDUCATIVA

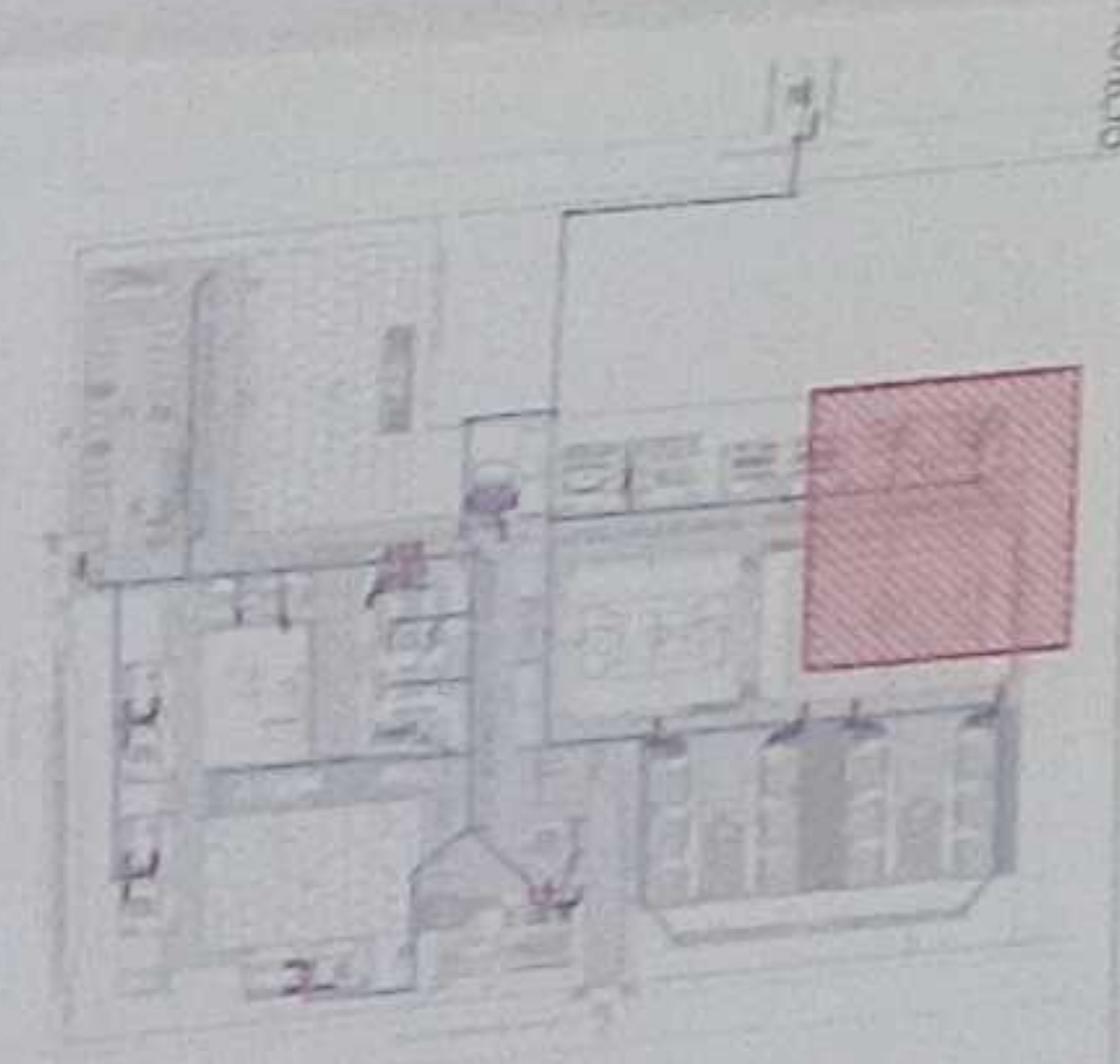

ICC-CZLE-001-2020

"CONTRATACIÓN DE ESTUDIOS Y DISEÑOS PARA LA IMPLEMENTACIÓN ARQUITECTÓNICA DE LA UNIDAD EDUCATIVA ESTANDARIZADA DEL MILENIO TIPOLOGÍA MENOR "SHUSHUFINDI", UBICADA EN LA PARROQUIA SHUSHUFINDI, CANTÓN SHUSHUFINDI, PROVINCIA DE SUCUMBIOS"

UNIDAD EDUCATIVA SHUSHUFINDI

CANTÓN SHUSHUFINDI PROVINCIA SUCUMBIOS

CONTIENE: RED DE AGUA SERVIDA PLANIA BAJA LABORATORIO DE FÍSICA Y QUÍMICA CUADRO NOMENCLATURA

ESCALA	FECHA	LÁMINA N°
INDICADAS	2021	AS - 11
SECCIONES MUNICIPALES		

GOBIERNO AUTÓNOMO DESCENTRALIZADO MUNICIPAL DEL CANTÓN SHUSHUFINDI  
AUTORIZACIÓN PLANO APROBADO  
29 ABR 2021  
DE FÍSICA Y QUÍMICA

NORTE

LIMITE DE PROY

CANCHA DE FULBITO  
N+0.25

SIMBOLOGIA
TUBERIA AAS
CODO 45°
YEE
PUNTO DE DESAGUE
SUMIDERO DE PISO
TAPON DE REGISTRO
CAJA DE REVISION AAS
POZO AAS
TUBERIA DE VENTILACION
PUNTO DE VENTILACION
MONITOREO DE VENTILACION

VER LÁMINA AS - 12

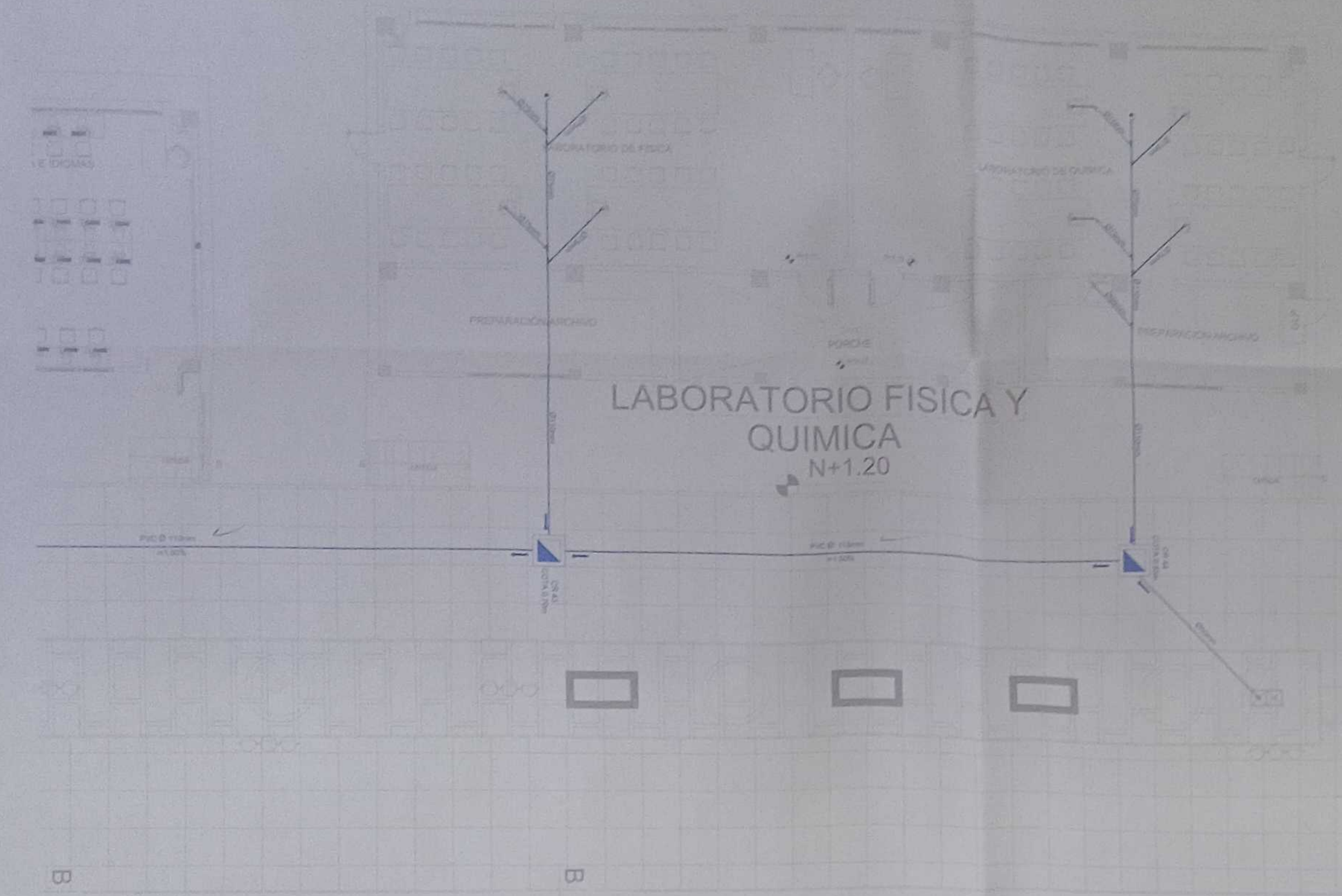



# LIMITE DE PROYECTO

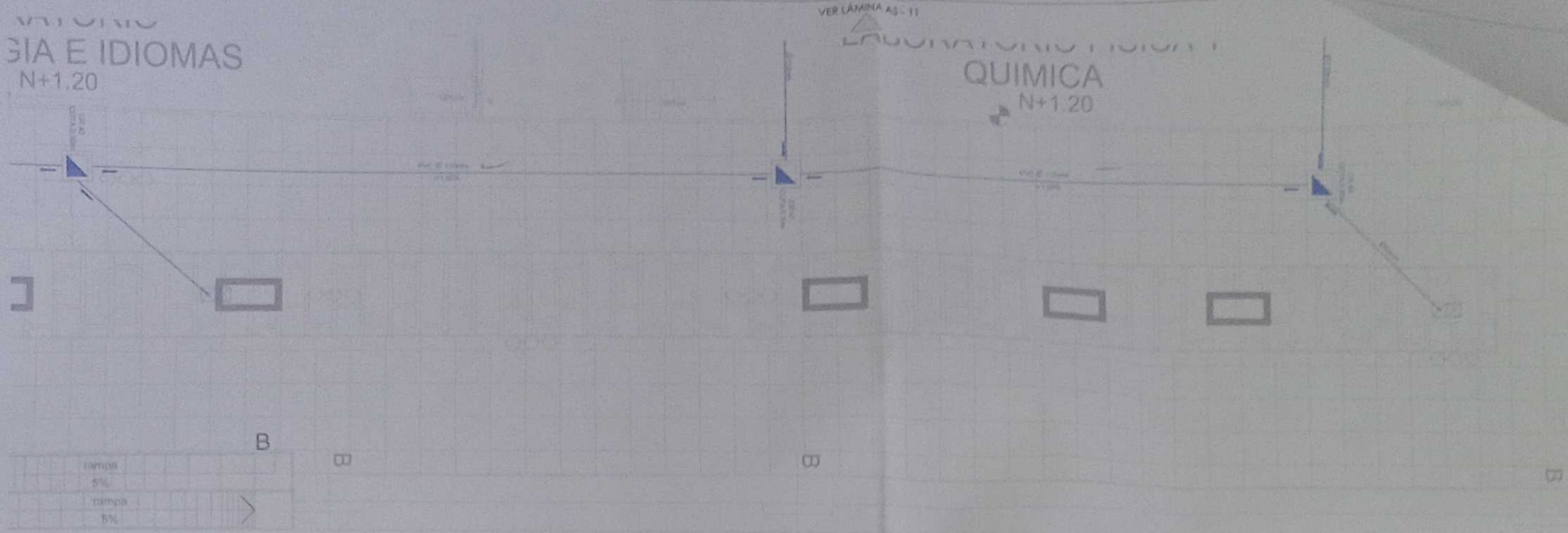

CANCHA DE FULBITO

N+0.25

PLANTA BAJA EXTERIORES  
ESCALA 1:100

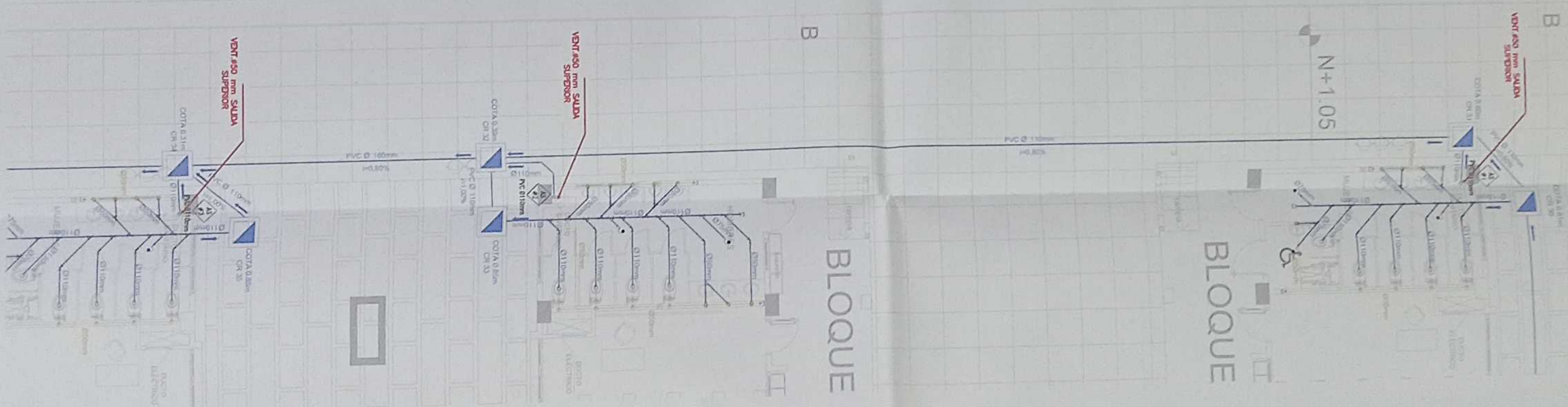

BLOQUE

NORTE

SIMBOLOGIA	
	TUBERIA AAS
	COBO 45°
	YTE
	PUNTO DE DESAGÜE
	SUMIDERO DE PISO
	TABÓN DE REGISTRO
	CAJA DE REVISIÓN AAS
	POZO AAS
	TUBERIA DE VENTILACIÓN
	MONTE DE VENTILACIÓN

MINISTERIO DE EDUCACIÓN

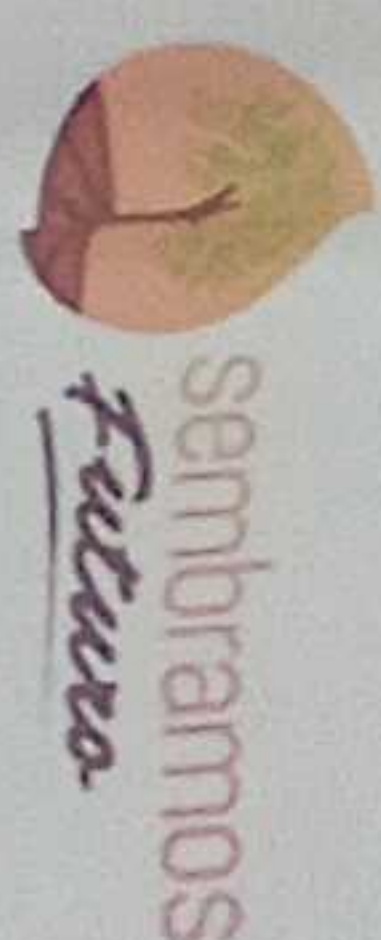

ING. VENERICA GARCÍA SILVA JARRÍN  
COORDINADORA GENERAL DE LA UNIDAD EDUCATIVA

ING. FRANCISCO JAVIER AYALA PALMIÑO  
DIRECCIÓN GENERAL DE ADMINISTRACIÓN

ING. MONICA ALEXANDRA SANCHEZ AYALA  
DIRECCIÓN GENERAL DE ADMINISTRACIÓN

ESQUEMA DE PROYECTO

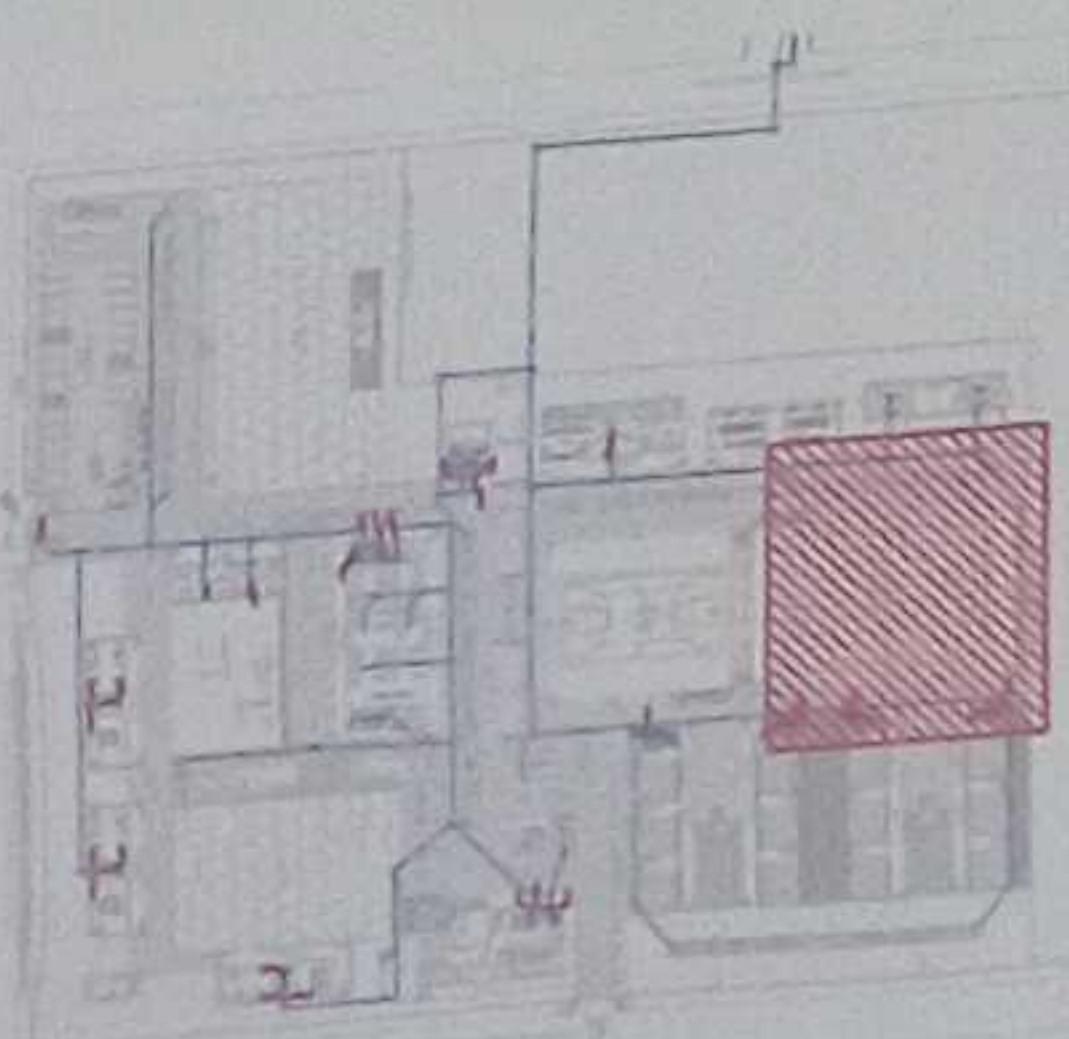

ICC-C21E-001-2020

"CONTRATACIÓN DE ESTUDIOS Y DISEÑOS PARA LA IMPLANTACIÓN ARQUITECTÓNICA DE LA UNIDAD EDUCATIVA ESTANDARIZADA DEL MILENIO TIPOLOGÍA MAYOR "SHUSHUFINDI" UBICADA EN LA PARROQUIA SHUSHUFINDI CENTRAL, CANTÓN SHUSHUFINDI, PROVINCIA DE SUCUMBIOS"

UNIDAD EDUCATIVA SHUSHUFINDI

CANTÓN

SHUSHUFINDI

PROVINCIA

SUCUMBIOS

CONTINENTE

RED DE AGUA SERVIDA  
PLANTA BAJA EXTERIORES  
CUADRO NOMENCLATURA

ESCALA INDICADAS 2021 LÁMINA N° AS - 12

SELLOS MUNICIPALES





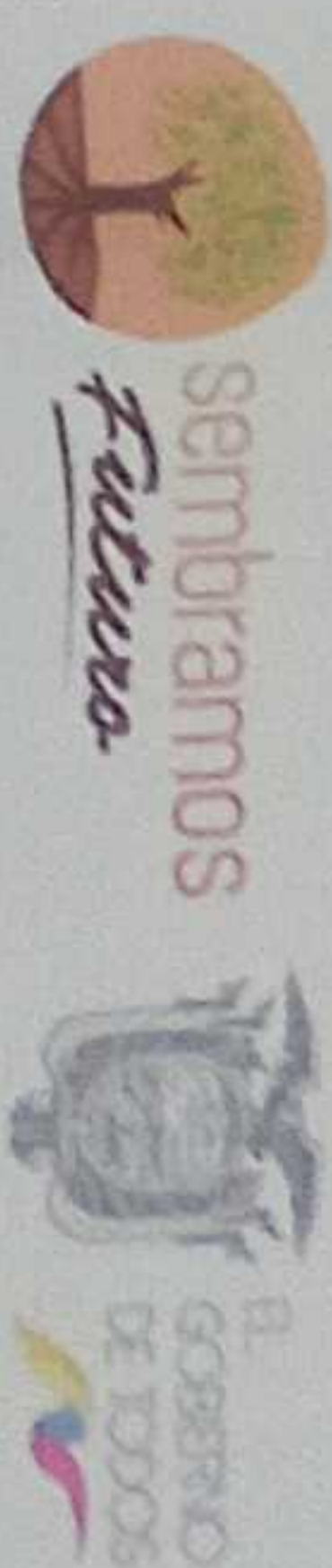

RESPONSABLES

ING. VERÓNICA GARCÍA SILVA JARAMA  
COORDINADORA GENERAL DE EDUCACIÓN BÁSICA

ING. FRANCISCO JAVIER AYALA FARIÑO  
BARRERA CONSULTORA

ASO. SACHA SIA IENIA CORREA  
ADMINISTRADORA DE CONSUMO

ING. WILKINIA ALEJANDRA SANCHEZ AYALA  
DISEÑO - CÓDIGO MUNICIPAL USUARIA

EDIFICIO DEL PROYECTO

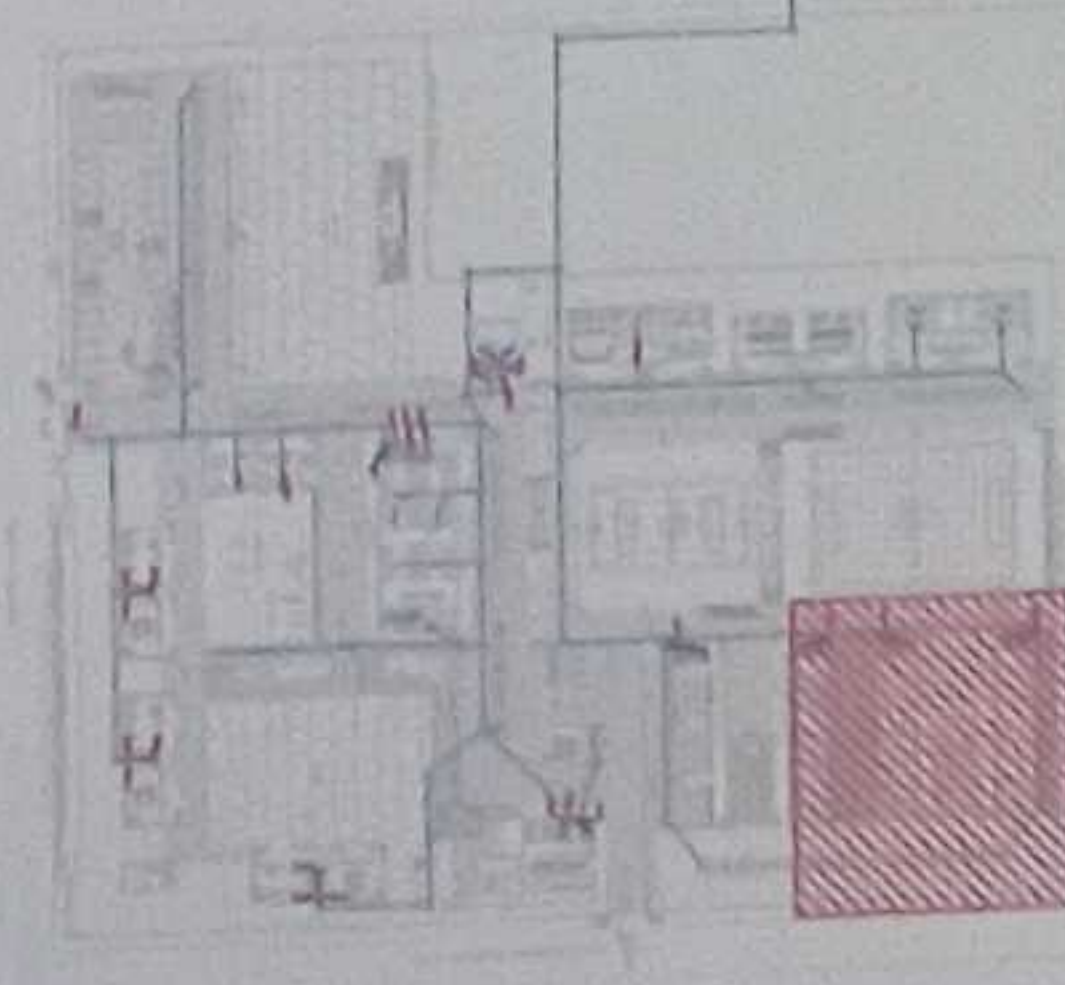

LCC-CZ1E-001-2020

"CONTRATACIÓN DE ESTUDIOS Y DISEÑOS PARA LA IMPLANTACIÓN ARQUITECTÓNICA DE LA UNIDAD EDUCATIVA ESTANDARIZADA DEL MILENIO TIPOLOGÍA MAYOR "SHUSHUFINDI", UBICADA EN LA PARROQUIA SHUSHUFINDI CENTRAL, CANTÓN SHUSHUFINDI, PROVINCIA DE SUCUMBIOS".

UNIDAD EDUCATIVA SHUSHUFINDI

CANTÓN SHUSHUFINDI PROVINCIA SUCUMBIOS

CONTENIDO

RED DE AGUA SERVIDA  
CUADRO NOMENCLATURA

ESCALA	FECHA	LÁMINA N°
INDICADAS	2021	AS - 13

SELECCIÓN AUTOMÁTICA

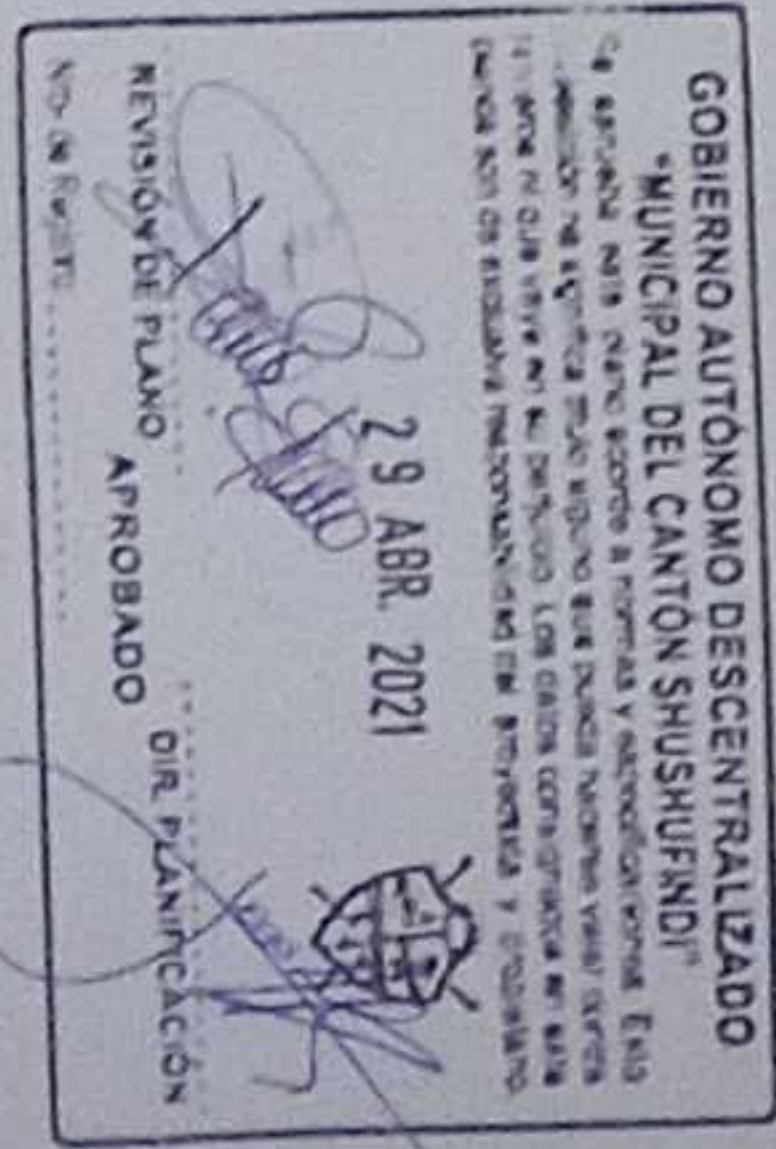

SIMBOLOGIA

	TUBERÍA AASS
	CORO 45°
	PUNTO DE VENTILACIÓN
	TAJÓN DE REGISTRO
	CALA DE REVISIÓN AASS
	POZO AASS
	TUBERÍA DE VENTILACIÓN
	PUNTO DE VENTILACIÓN
	MONITOREO DE VENTILACIÓN

PLANTA BAJA BLOQUE 1 DE 12 MÓDULOS DE AULAS  
ESCALA 1:100

VER LÁMINA AS - 10

VER LÁMINA AS - 12



CTO

BLOQUE 1 DE 12 MÓDULOS DE AULAS

BLOQUE 1 DE 12 MÓDULOS DE AULAS

PLANTA ALTA BLOQUE 1 DE 12 MÓDULOS DE AULAS

ESCALA 1:100

NORTE

**SIMBOLOGIA**

	RED DE AGUA SERVIDA
	RED DE AGUA RESIDUA
	RED DE AGUA PLUVIAL
	RED DE DRENAJE
	RED DE VENTILACION
	RED DE TRATAMIENTO DE AGUAS RESIDUALES

RED DE AGUA SERVIDA  
PLANTA ALTA BLOQUE 1 DE 12 MÓDULOS DE AULAS  
CANTÓN SHUSHUENZI

AS - 14

GOBIERNO AUTÓNOMO DESCENTRALIZADO  
MUNICIPALIDAD DEL CANTÓN SHUSHUENZI  
15 ABR 2021  
APROBADO POR EL CONCEJO MUNICIPAL

MINISTERIO DE EDUCACIÓN

Santramos  
Futuro

GOBIERNO  
DE TODOS

PROYECTO DE INVERSIÓN  
CONTRATACIÓN DE ESTUDIOS Y DISEÑOS PARA LA IMPLANTACIÓN  
ARQUITECTÓNICA DE LA UNIDAD EDUCATIVA ESTANDARIZADA DEL  
MATERIAL TIPOLOGIA VARIANTE "SHUSHUENZI" UBICADA EN LA  
PARROQUIA SHUSHUENZI, CANTÓN SHUSHUENZI, PROVINCIA  
DE SUCUMBIOS.

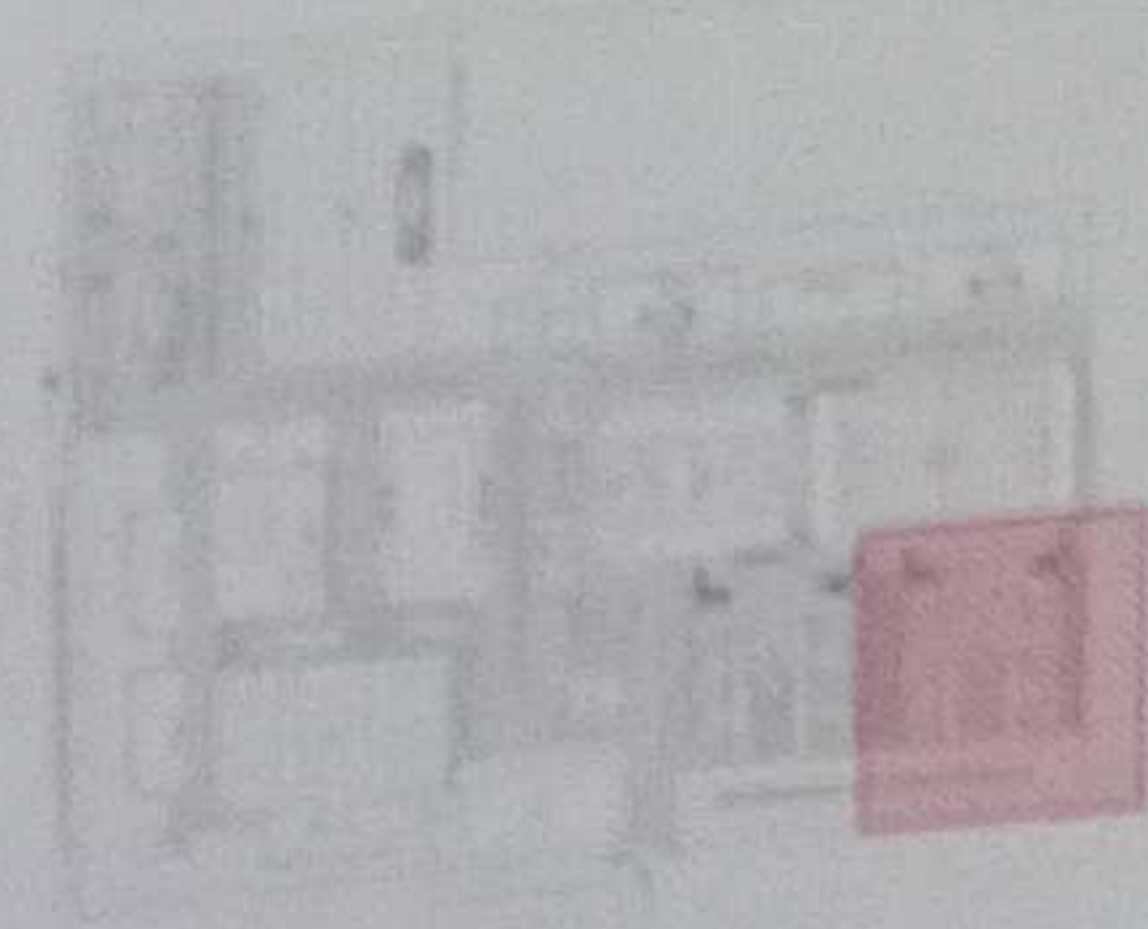



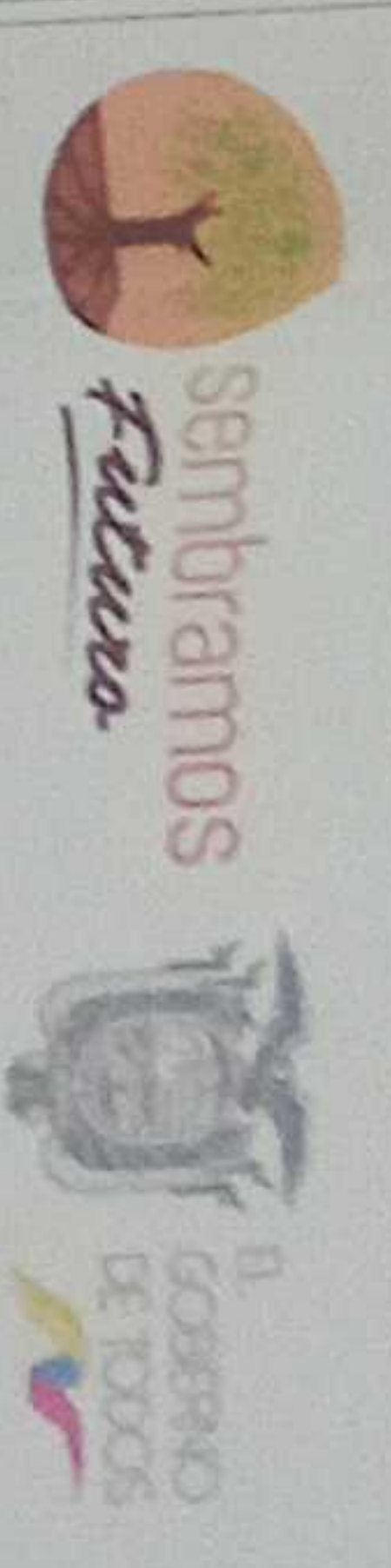

RESPONSABLE

ING. VERGILIA GABRIELA SILVA JAVIER  
COORDINADORA GENERAL DE EDUCACIÓN BÁSICA

ING. FRANCISCO JAVIER AYALA PALMIÑO  
DISEÑO - COORDINADORA GENERAL DE EDUCACIÓN BÁSICA

ESCALA DEL DISEÑO

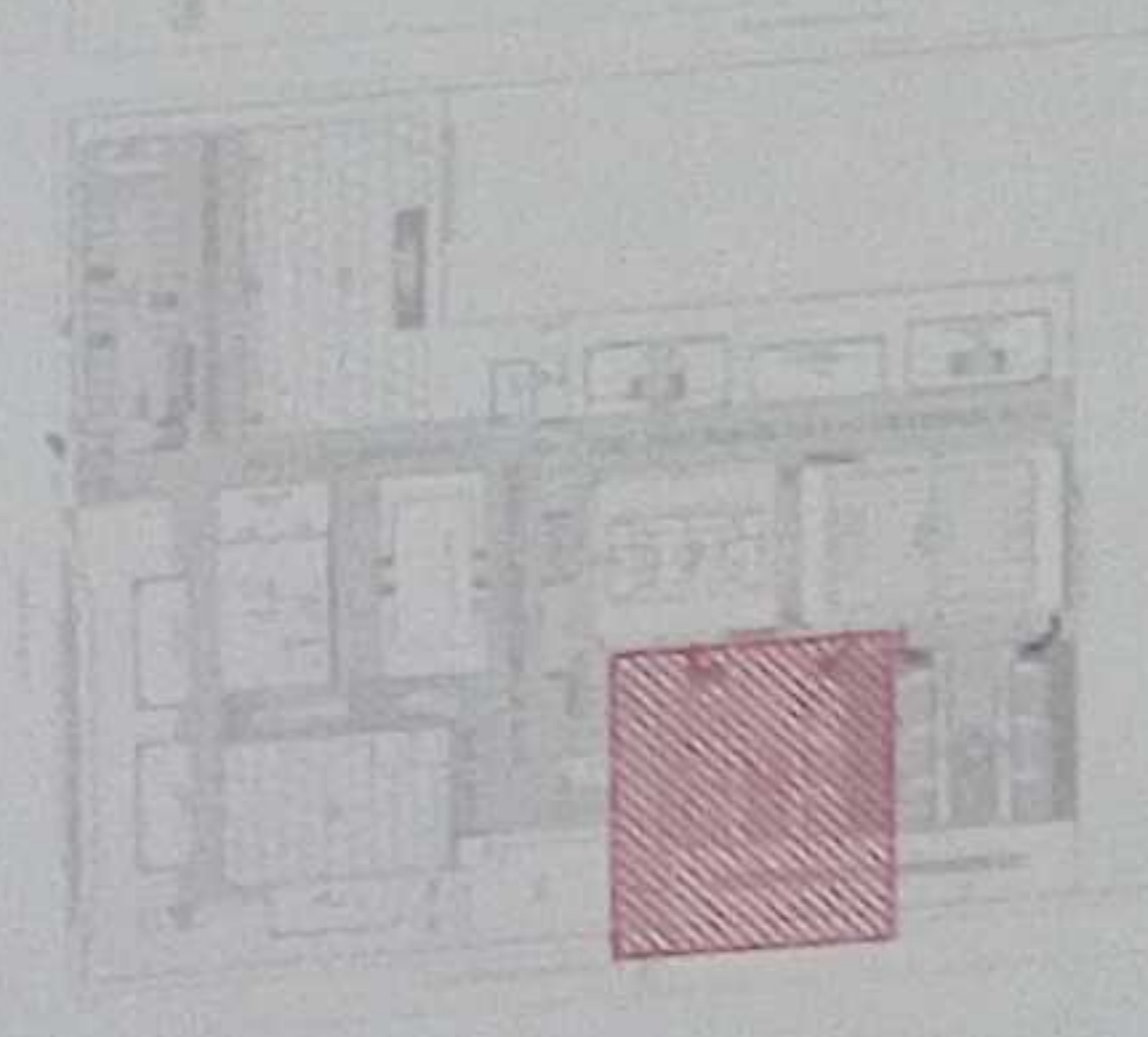

LCC-C21E-001-2020

"CONTRATACIÓN DE ESTUDIOS Y DISEÑOS PARA LA IMPLANTACIÓN ARQUITECTÓNICA DE LA UNIDAD EDUCATIVA ESTANDARIZADA DEL MILENIO TIPOLOGÍA MAYOR "SHUSHUFINDI" UBICADA EN LA PARROQUIA SHUSHUFINDI CENTRAL, CANTÓN SHUSHUFINDI, PROVINCIA DE SUCUMBIOS".

UNIDAD EDUCATIVA SHUSHUFINDI

CANTÓN SHUSHUFINDI PROVINCIA SUCUMBIOS

CONTIENE

RED DE AGUA SERVIDA  
PLANTA ALTA BLOQUE 2 DE AULAS 12 MÓDULOS  
CUADRO NOMENCLATURA

ESCALA	FECHA	LÁMINA N.º
INDICADAS	2021	AS - 15

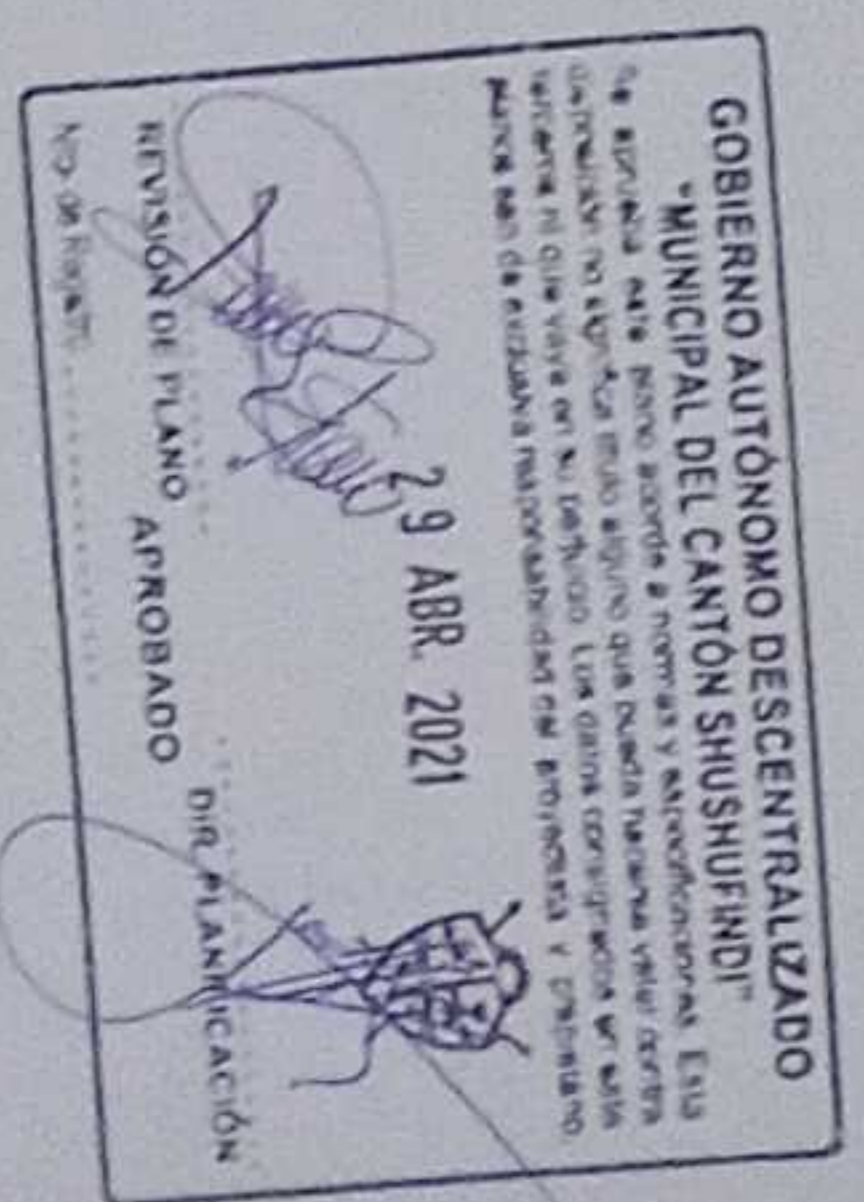

SIMBOLOGIA

—	TUBERÍA AAS
—	COBO 45°
—	TET
—	PUNTO DE DESAGÜE
—	SUMIDERO DE PISO
—	TABÓN DE REGISTRO
—	CAJA DE REVISIÓN AAS
—	POZO AAS
—	TUBERÍA DE VENTILACIÓN
—	PUNTO DE VENTILACIÓN
—	MONTANTE DE VENTILACIÓN

ÁREA  
ABASTECIMIENTO  
EMERGENCIA

BLOQUE 2 DE 12 MÓDULOS  
DE AULAS

BLOQUE 2 DE 12 MÓDULOS  
DE AULAS

TALUD VERDE

PLANTA ALTA BLOQUE 2 DE 12 MÓDULOS DE AULAS  
ESCALA 1:100



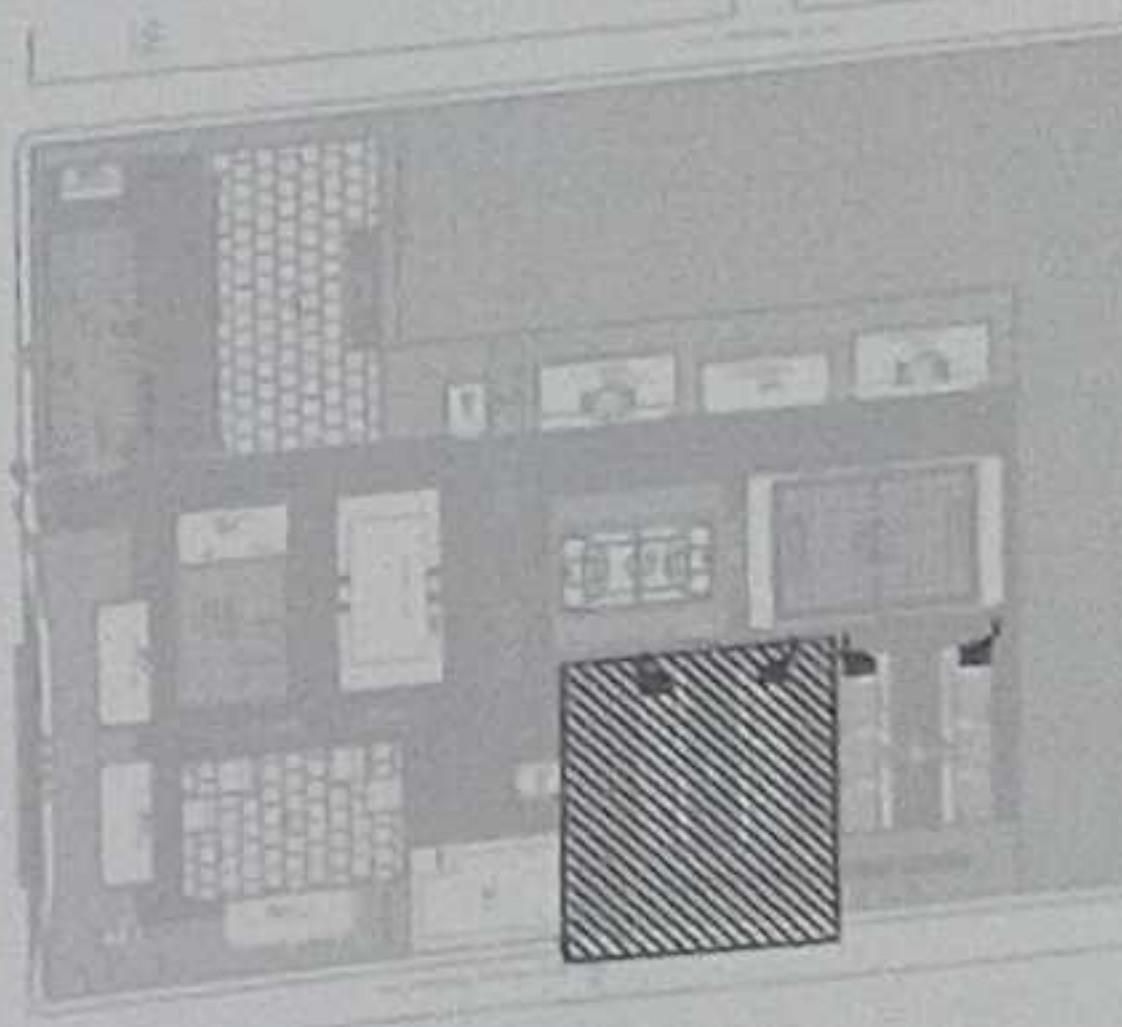

LCC-C21E-001-2020

"CONTRATACIÓN DE ESTUDIOS Y DISEÑOS PARA LA IMPLANTACIÓN ARQUITECTÓNICA DE LA UNIDAD EDUCATIVA ESTANDARIZADA DEL MILenio TIPOLOGÍA MAYOR "SHUSHUFINDI" UBICADA EN LA PARROQUIA SHUSHUFINDI CENTRAL, CANTÓN SHUSHUFINDI, PROVINCIA DE SUCUMBIOS".

UNIDAD EDUCATIVA SHUSHUFINDI

CANTÓN SHUSHUFINDI PROVINCIA SUCUMBIOS

CONTIENE:

DETALLES

ESCALA INDICADAS 2021 LÁMINA N° AS - 16

SÍMBOLOS NACIONALES

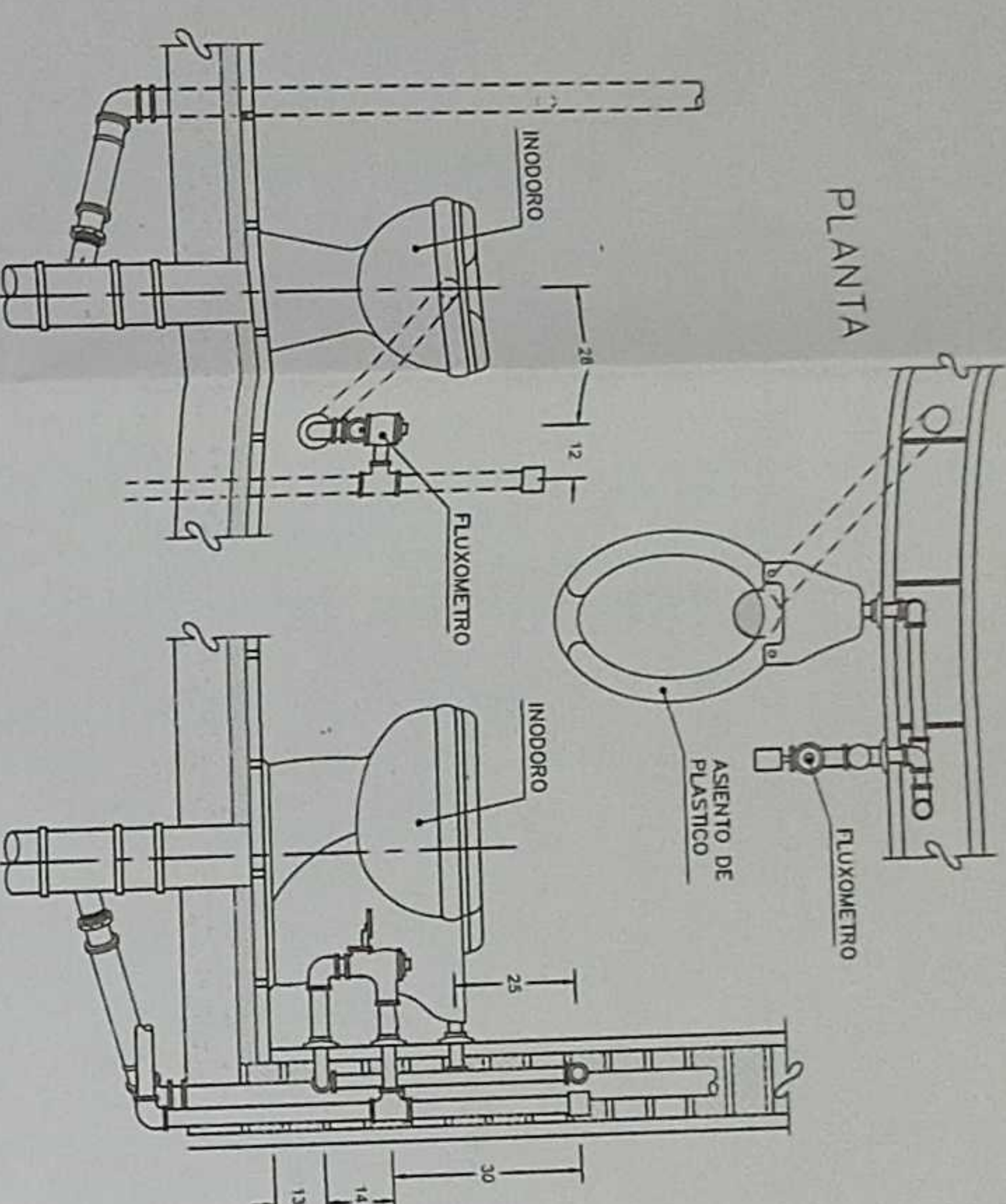
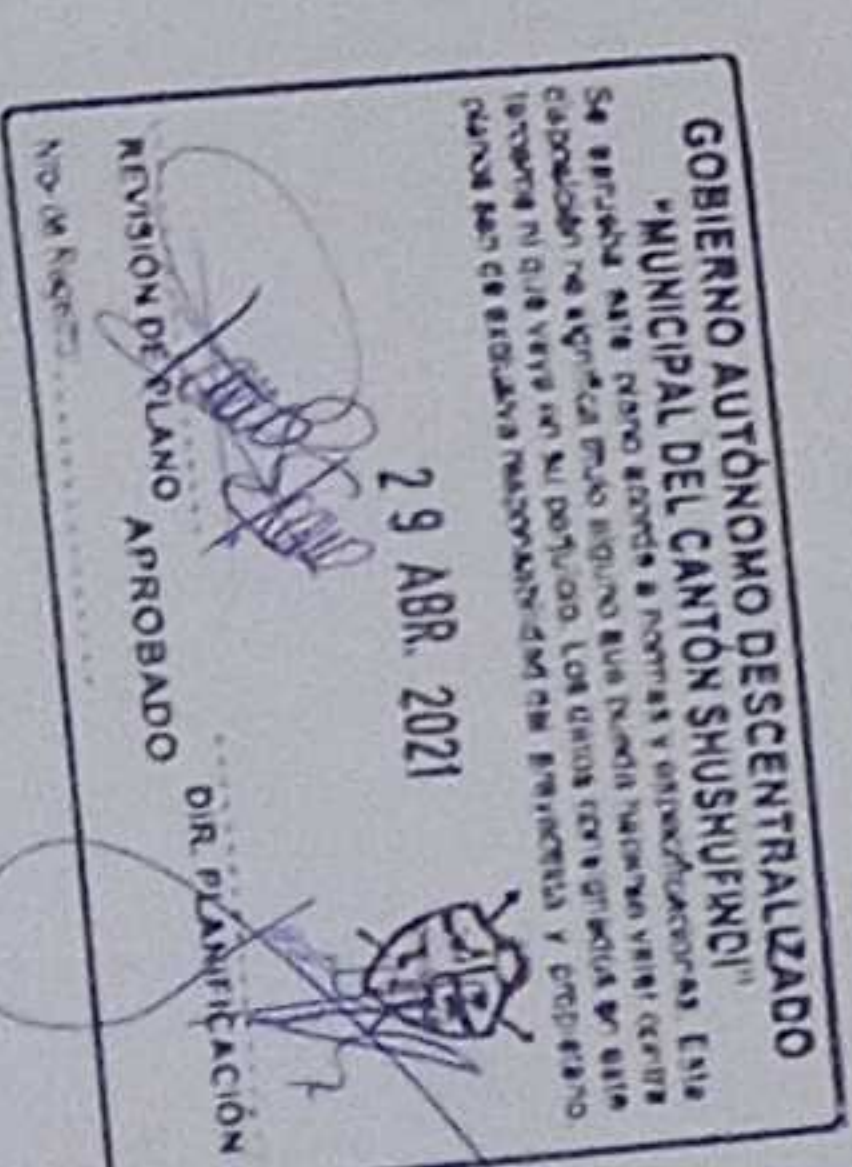

VISTA FRONTAL

VISTA LATERAL

FREGADERO

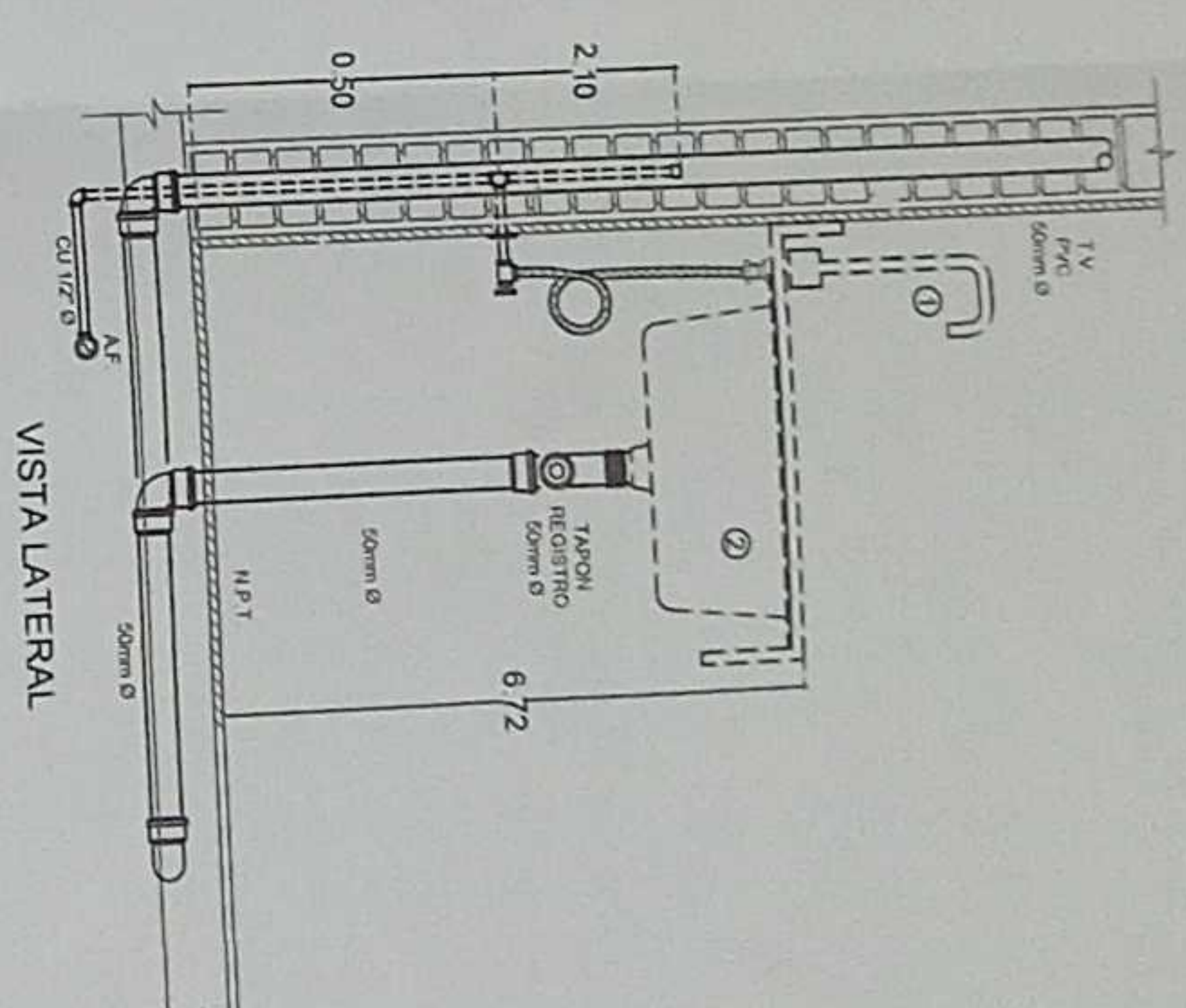

VISTA LATERAL



CONEXION HORIZONTAL

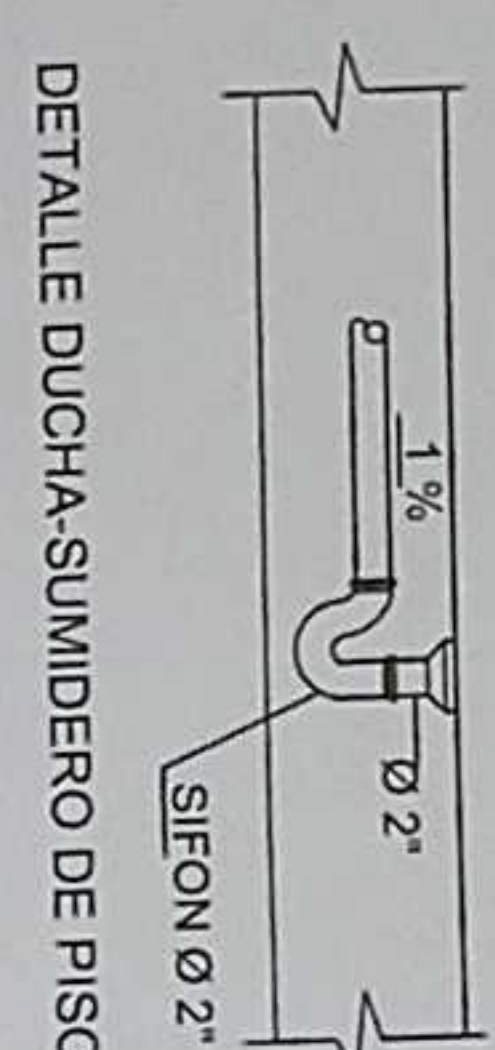

DETALLE DUCHA-SUMIDERO DE PISO

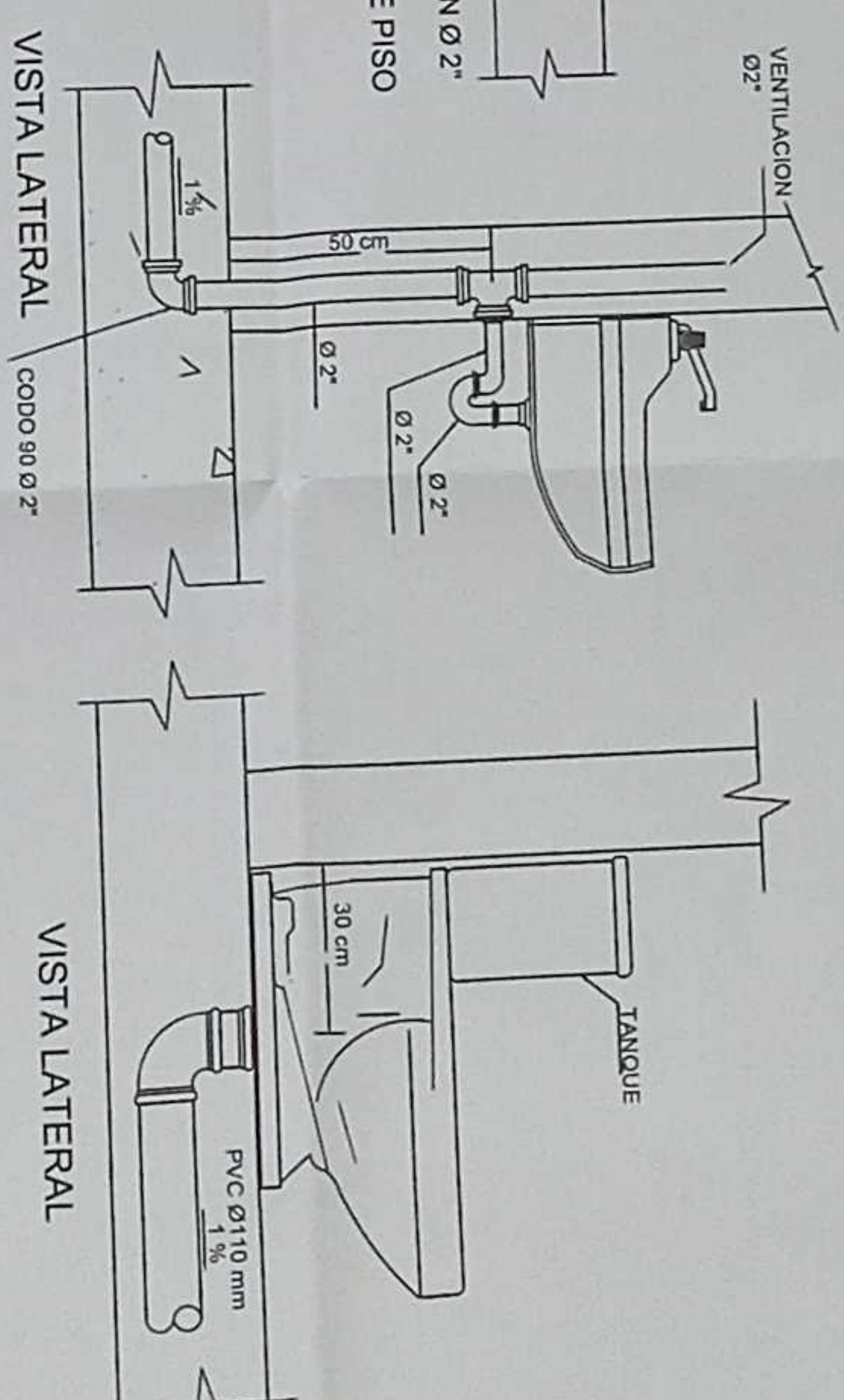

VISTA LATERAL

VISTA LATERAL

DETALLE CONEXIONES DE AGUA SERVIDA ESCALA 1:5

DETALLE DE CAJA DE REVISION ENTRADA PVC HASTA 200mm

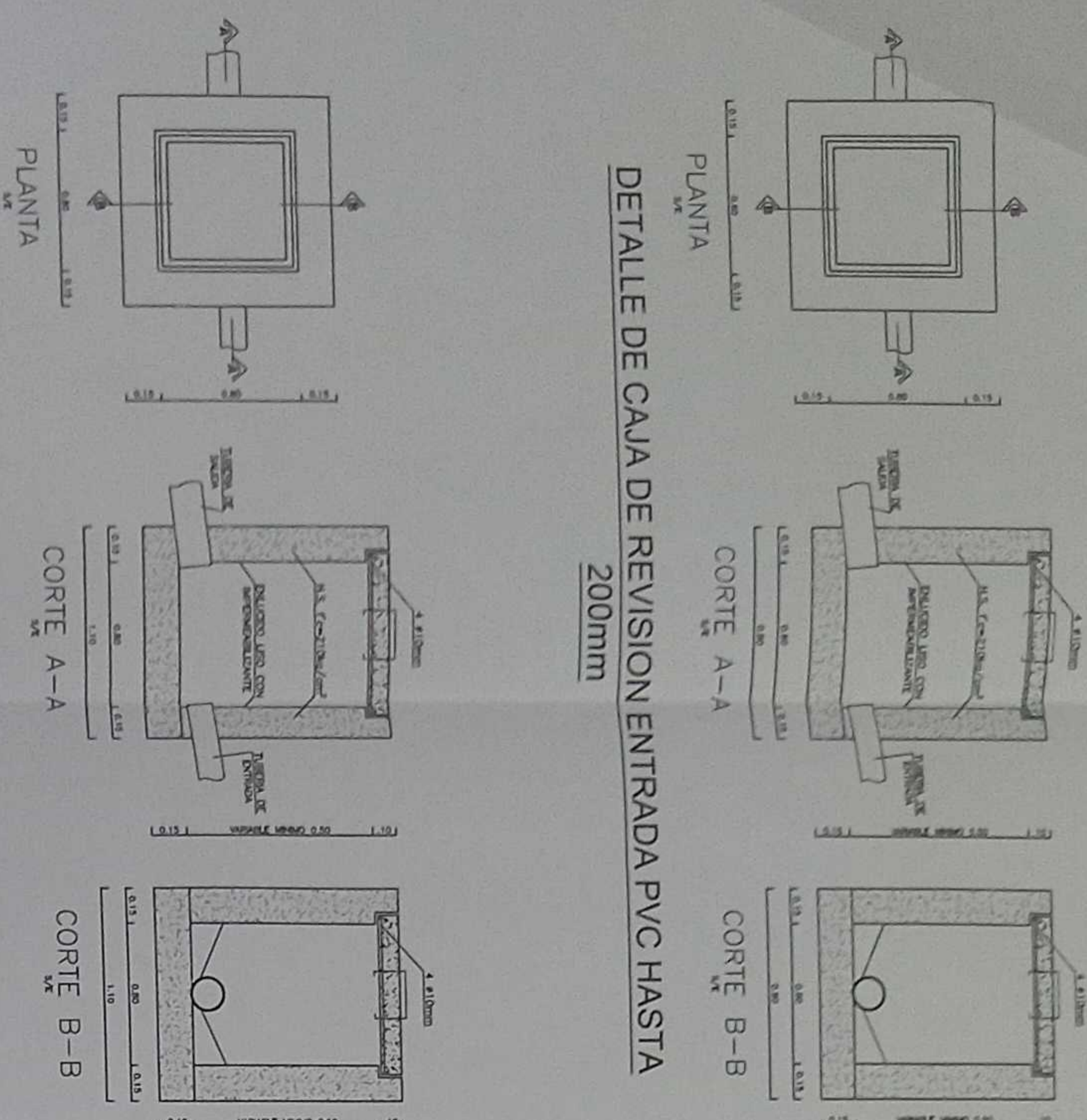

PLANTA

CORTE A-A

CORTE B-B

DETALLE DE CAJA DE REVISION ENTRADA PVC >200mm



TAPA (HIERRO FUNDIDO)

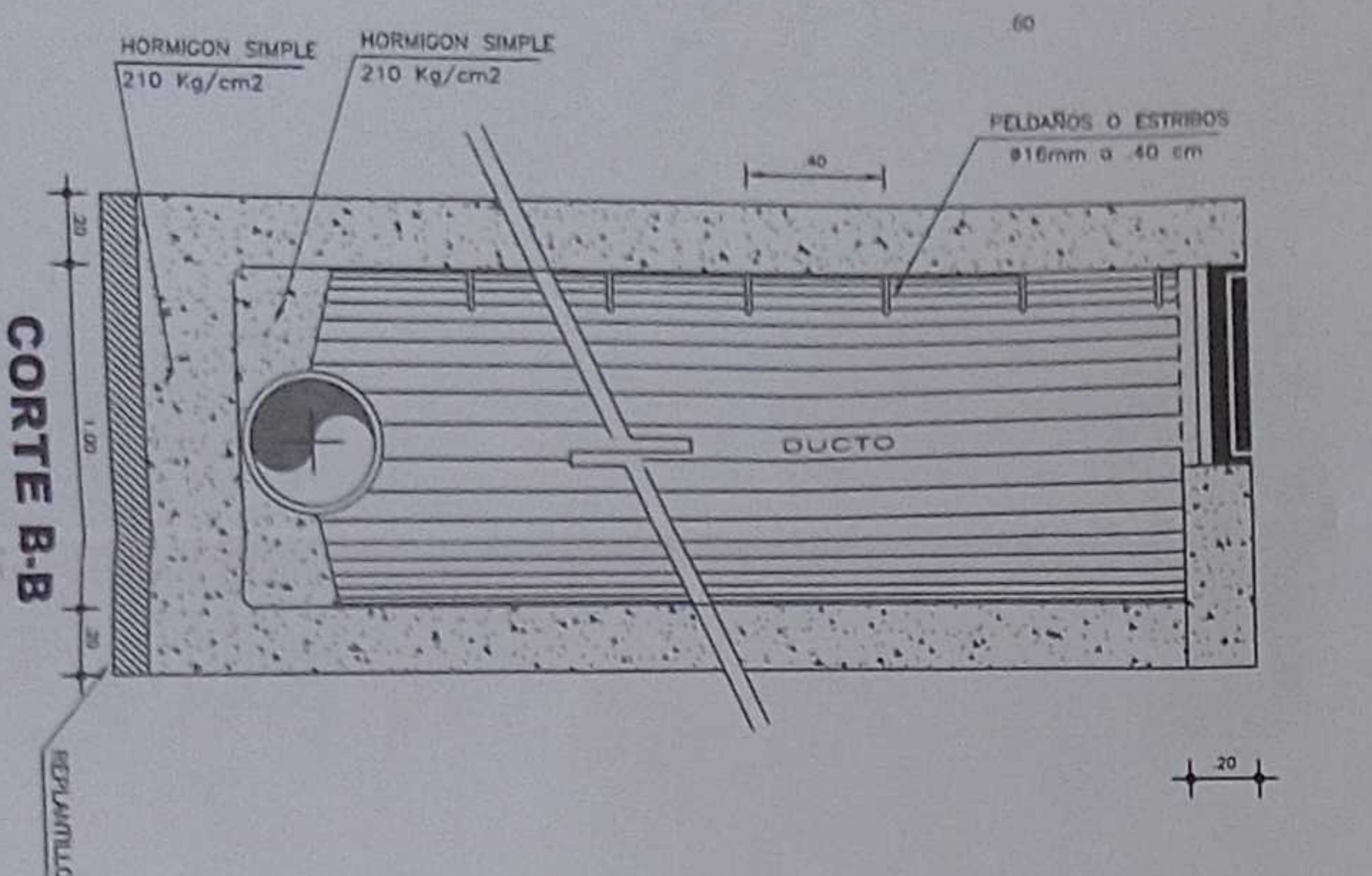

CORTE B-B

DETALLE PELDAÑO

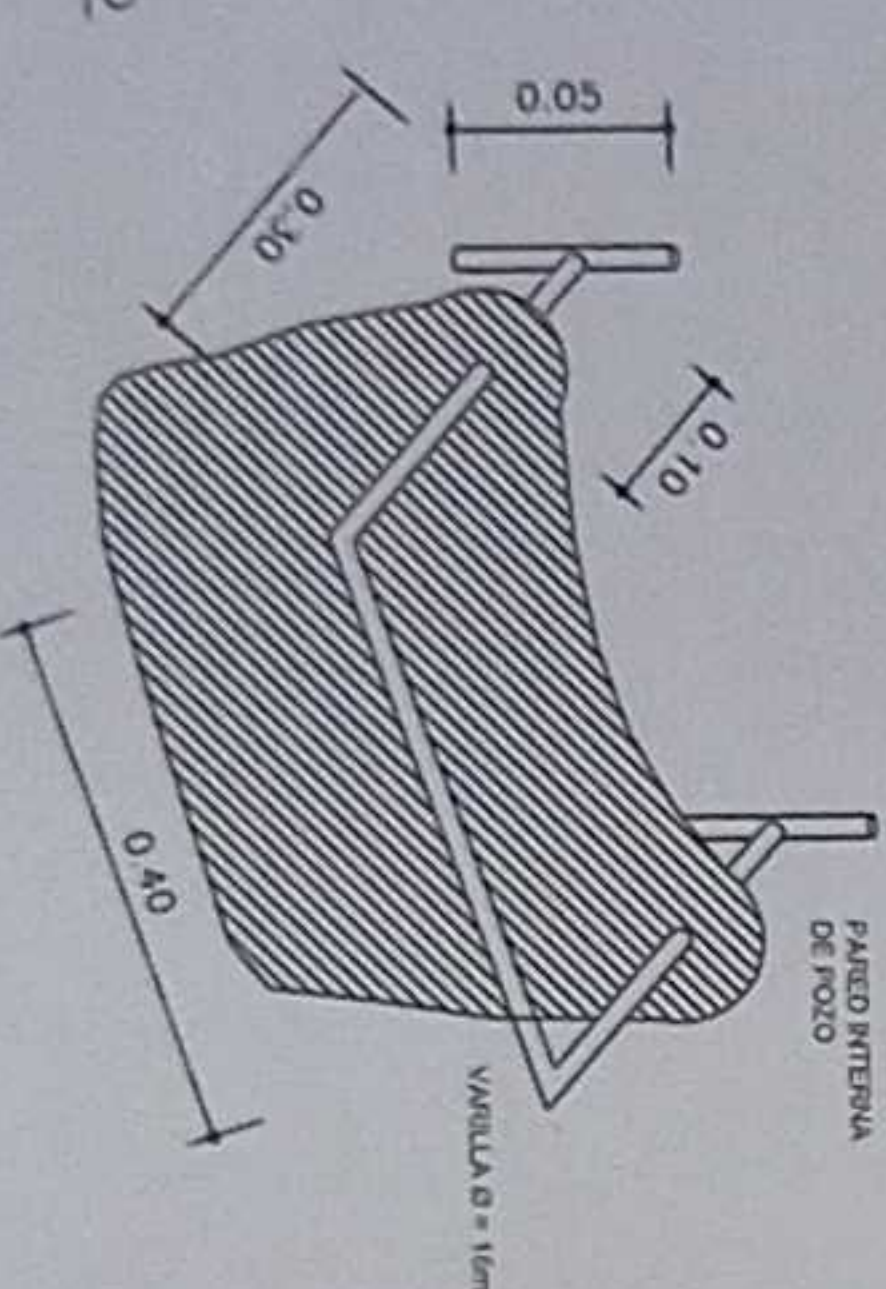

DETALLE DE ARMADO

ESCALA 1:5

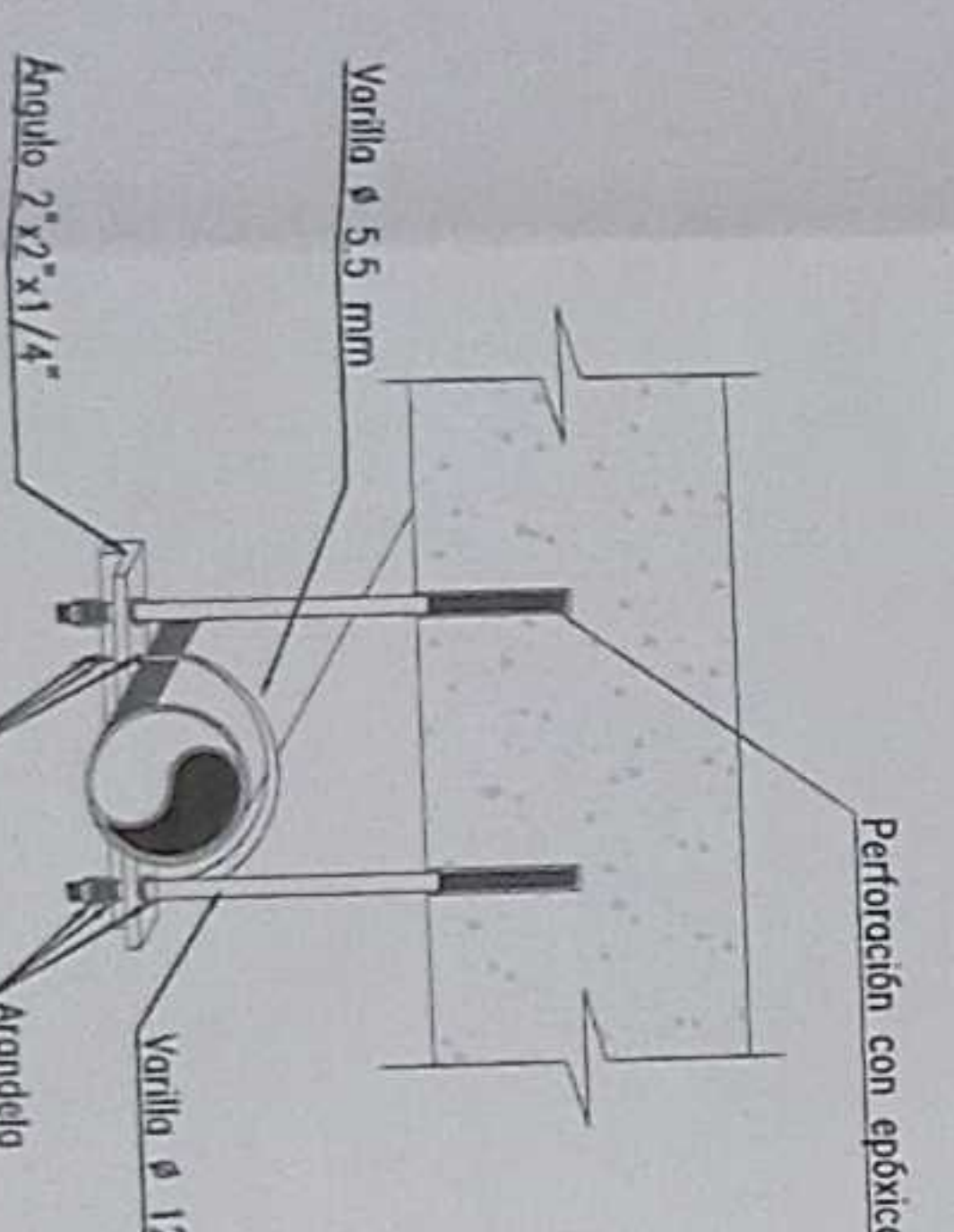

DETALLE ANCLAJE EN LOSA

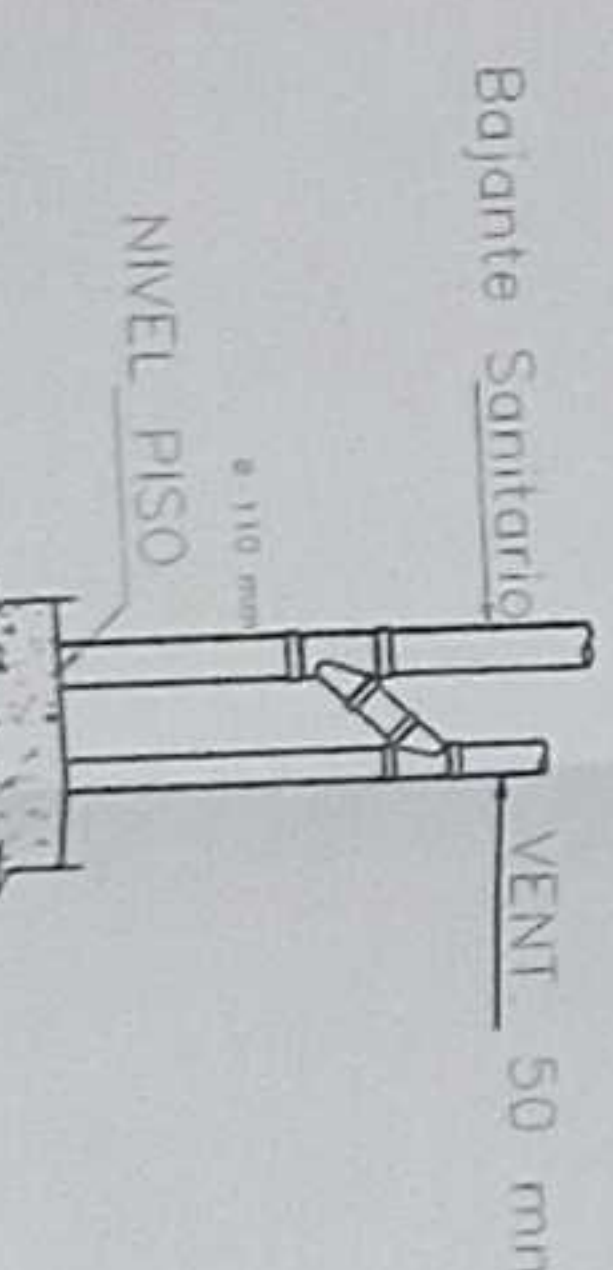

DETALLE CONEXIÓN VENTILACIÓN Sin Escala

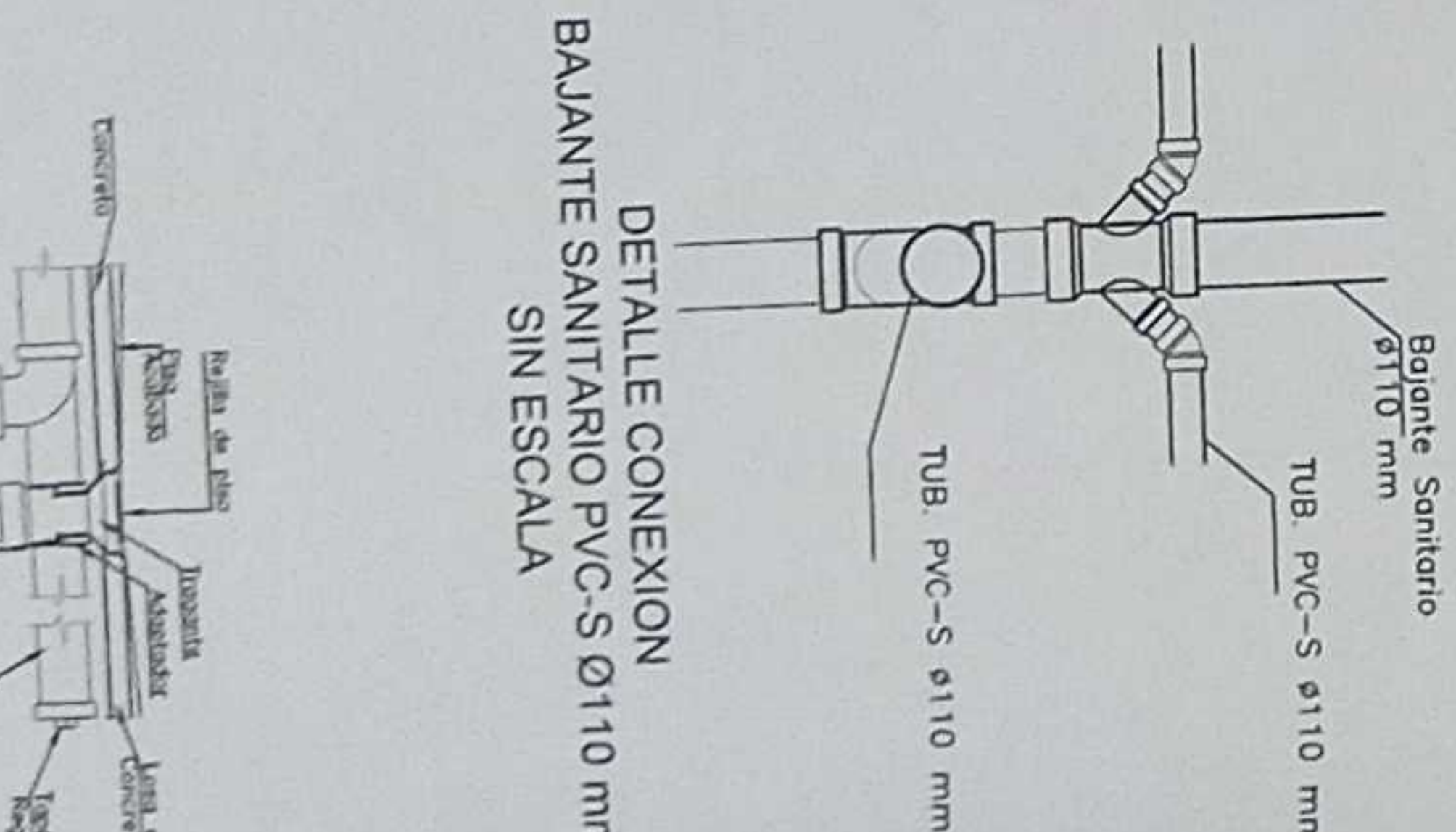

DETALLE CONEXION BAJANTE SANITARIO PVC-S Ø110 mm Sin Escala

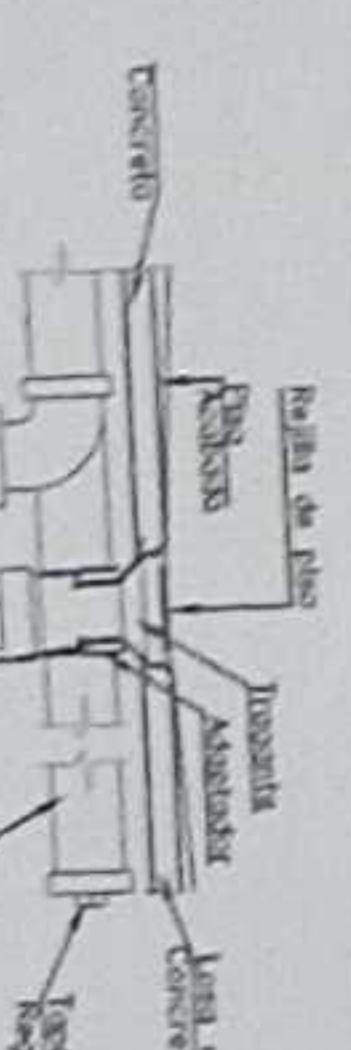

REJILLA DE PISO CON SIFÓN Y TAPÓN DE REGISTRO Sin Escala